



# EXAMENE CAMBRIDGE ENGLISH PENTRU COPII ȘI ADOLESCENȚI

Examenele Cambridge English, apreciate și recunoscute la nivel internațional, evaluează în mod obiectiv nivelul competențelor de comunicare în limba engleză. Certificatele Cambridge obținute în urma examinării au valabilitate nelimitată și pot fi echivalate de Ministerul Educației din România.

Oferim cursuri de pregătire pentru examenele Cambridge English organizate la sediul nostru.

## Cambridge English: Young Learners( YLE )

**Pre-A1    STARTERS**

**A1        MOVERS**

**A2        FLYERS**

Pentru testele YLE, copiii își vor însuși elemente de vocabular și gramatică în contexte care le vor facilita gradual comunicarea orală și scrisă în concordanță cu cerințele de examen. Se pune accent pe abordarea celor trei probe de examen: Reading&Writing, Listening, Speaking.

Aceste cursuri sunt recomandate elevilor din grupa de vârstă 7-10 ani.



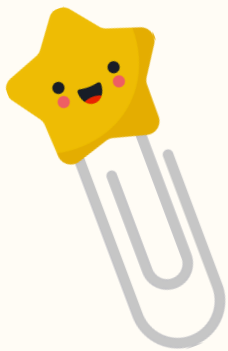

## Cambridge English A2 Key for Schools (KETfs)

La nivelul A2 KETfs, copiii vor dobândi tehnici mai avansate de comunicare orală și scrisă, adaptate modelelor de teste pentru probele de Reading&Writing, Listening și Speaking. De exemplu, pentru înțelegerea unui text, vor exersa tehnici de citire rapidă pentru identificarea unei informații specifice (scanning) sau a ideii centrale (skimming).

Acest curs este recomandat elevilor din grupa de vârstă 10-12 ani

## Cambridge English B1 Preliminary for Schools (PETfs)

Cei care urmează cursul de pregătire pentru obținerea nivelului B1 PETfs fac trecerea spre nivelul mai avansat al celor patru probe: Reading, Writing, Listening, Speaking. Este de așteptat să-și poată exprima ideile fluent și, cu ajutorul unor structuri lexico-gramaticale mai complexe, să poată descrie o imagine sau să scrie anumite tipuri de texte (email, article, story).

Acest curs se adresează elevilor din grupa de vârstă 12-14 ani.

## Cambridge English B2 First for Schools (FCE)

Pentru obținerea certificatului B2 First, prin susținerea probele Reading, Writing, Listening, Speaking, se evaluează capacitatea de înțelegere a unor texte mai dificile din punct de vedere tematic, gramatical și lexical. De asemenea, se cere redactarea unui eseu pe o temă dată, precum și a unui text la alegere (article/review/email/story) cu respectarea convențiilor de scriere specifice.

Acest curs se adresează elevilor de liceu.





Examenele Cambridge la nivelurile **MOVERS, FLYERS, KETfs** pot fi echivalate de Ministerul Educației cu proba de competență lingvistică necesară admiterii în clasa a V-a intensiv engleză. Certificatele B1 PETfs/B2 First și nivelurile superioare echivalează proba de competență lingvistică necesară pentru admiterea în licee/clase cu program bilingv/intensiv engleză, precum și proba de competență lingvistică la examenul de Bacalaureat.

## Informații despre cursuri

### Cambridge English: Young Learners (YLE)

#### Pre – A1 STARTERS

Perioada: noiembrie 2024 – 20 iunie 2025

Structura: 2 ședințe x 1.5 ore/săptămână (84 ore)

Orar: Luni și Joi 14 – 15.30 (Se respectă vacanțele școlare și sărbătorile legale.)

**Taxă curs: 5460 lei, platita in patru transe**

**Suport curs: 200 lei (Nu include setul de manuale.)**

#### A1 MOVERS

Perioada: noiembrie 2024 – 20 iunie 2025

Structura: 2 ședințe x 1,5 ore/săptămână (84 ore)

Orar: Luni și Joi 15.30 – 17 (Se respectă vacanțele școlare și sărbătorile legale.)

**Taxă curs: 5460 lei, platita in patru transe**

**Suport curs: 200 lei (Nu include setul de manuale.)**

#### A2 FLYERS

Perioada: noiembrie 2024 – 20 iunie 2025

Structura: 2 ședințe x 1,5 ore/săptămână (84 ore)

Orar: Miercuri și Vineri 15.30 – 17 (Se respectă vacanțele școlare și sărbătorile legale.)

**Taxă curs: 5460 lei, platita in patru transe**

**Suport curs: 200 lei (Nu include setul de manuale.)**





## A2 Key for Schools (KETfs)

Perioada: noiembrie 2024 – 20 iunie 2025

Structura: 2 ședințe x 1,5 ore/săptămână (84 ore)

Orar: Luni și Joi 17 – 18.30 (Se respectă vacanțele școlare și sărbătorile legale.)

**Taxă curs: 5460 lei, platita in patru transe**

**Suport curs: 200 lei (Nu include setul de manuale.)**

## B1 Preliminary for Schools (PETfs)

Perioada: noiembrie 2024 – 20 iunie 2025

Structura: 2 ședințe x 1,5 ore/săptămână (84 ore)

Orar: Miercuri și Vineri 17 – 18.30 (Se respectă vacanțele școlare și sărbătorile legale.)

**Taxă curs: 5460 lei, platita in patru transe**

**Suport curs: 200 lei (Nu include setul de manuale.)**

## CURSURI INTENSIVE / REFRESHER COURSES

### B2 First for Schools (FCE)

Perioada: 13 ianuarie – 22 februarie 2025

Structura: 6 ședințe x 4 ore/zi (modul de 6 săptămâni)

Orar: Sâmbăta 9 – 13

**Taxă curs: 1440.lei**

**Suport curs: 200 lei (Nu include setul de manuale.)**

### A2 Key for Schools (KETfs)

Perioada: 3 martie – 12 aprilie 2025

Structura: 6 ședințe x 4 ore/zi (modul de 6 săptămâni)

Orar: Sâmbătă 9 - 13

**Taxă curs: 1440 lei**

**Suport curs: 200 lei (Nu include setul de manuale.)**



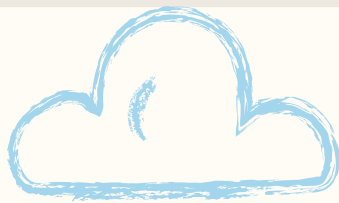

## B1 Preliminary for Schools (PETfs)

Perioada: 5 mai – 14 iunie 2025

Structura: 6 ședințe x 4 ore/zi (modul de 6 săptămâni)

Orar: Sâmbătă 9 – 13

**Taxa curs: 1440 lei**

**Suport curs: 200 lei (Nu include setul de manuale.)**

## CURSURI ONLINE 1-1

Perioada: ianuarie – iunie 2025

Structura: 1 sedință x 1.5 ore/săptămână

Orar: **flexibil**

**Taxa: 150 lei/ ședința**



Play-based  
learning



Developmental  
curriculum



Outdoor  
play



For More Information  
[www.arlechino.ro](http://www.arlechino.ro)

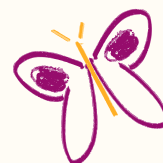



## MODALITĂȚI DE ACHITARE A TAXEI

Se acordă reducere de 5% pentru plata integrală.

Se acordă reducere de 2% pentru plata în 2 rate.

## TERMENI ȘI CONDIȚII

Taxele includ contravaloarea cursului și a materialelor folosite ca suport de curs. Manualele se achită separat la începutul modulului.

Reducerile se cumulează și se acordă la ultima rată, la achitarea totală a cursului.

## ÎNSCRIEREA LA CURSURI

Pentru înscriere și informații ne puteți contacta la numărul de telefon 0770 557 514 L-V11-14 sau ne puteți scrie pe adresa de email [arlechino.teacher@gmail.com](mailto:arlechino.teacher@gmail.com)

Pentru a finaliza înscrierea, vă invităm la sediul nostru din Str. Ion Țuculescu Nr37A Sector 3 (zona Piața Muncii – Str. Gheorghe Petrașcu) în zilele de L -V orele 17-18.30.

Se pot face înscrieri pe parcursul desfășurării cursului, după o testare prealabilă a nivelului de cunoștințe. Cursanții înscriși mai târziu vor continua materia parcursă de la începutul modulului.



Play-based learning



Developmental curriculum



Outdoor play



For More Information  
[www.arlechino.ro](http://www.arlechino.ro)

